農業協同組合　御中
（とれたて元気市　広島店　担当部署）

2020年8月10日

とれたて元気市　広島店　週刊にゅーす

1. とれたて元気市(広島店)売場の状況　8月10日　朝9:00頃

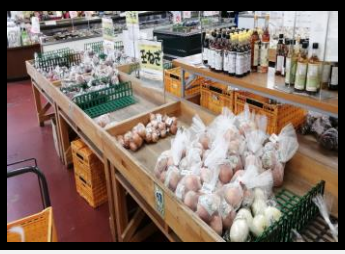

2.週間売上上位品目

(8月2日～8月8日)

野菜

	品目	点数	点数前週比	平均単価
1	きゅうり	6.906	→	180
2	なす	5.108	→	150
3	トマト	4.656	→	230
4	おくら	3.766	↗	140
5	ピーマン	3.600	↗	120
6	えだ豆	3.352	↘	240
7	ミニとまと	3.317	↘	170
8	アスパラガス	3.264	↘	140
9	キャベツ	2.027	↗	160
10	とうもろこし	1.932	→	170
11	みょうが	1.920	↗	120
12	たまねぎ	1.830	↘	170
13	小松菜	1.758	↘	130
14	おおば	1.629	↗	90
15	ゴーヤ	1.575	↗	120
16	ほうれん草	1.568	↘	170
17	青ねぎ	1.547	↘	100
18	長ナス	1.428	↗	160
19	菌床しいたけ	1.275	↑	200
20	馬鈴薯	1.217	↘	220

果物

	品目	点数	点数前週比	平均単価
1	ブルーベリー	1050	→	290
2	もも	874	→	470
3	まくわ瓜	484	↗	190
4	柑橘　レモン	422	↘	220
5	メロン	211	↗	770
6	ぶどう　デラウェア	194	↗	340
7	ぶどう　ピオーネ	158	↗	2570
8	すいか	109	↘	890
9	こだま西瓜	97	↘	700
10	いちご	64	↘	600

花卉

	品目	点数	点数前週比	平均単価
1	その他切花	2.228	→	250
2	アスター　切花	1712	↗	200
3	キク　切花	1697	↘	230
4	小ギク　切花	1560	→	210
5	トルコギキョウ　切花	1290	↘	260
6	大小菊　切花	1253	↗	320
7	ユリ　切花	431	↑	190
8	スプレーギク　切花	386	↗	270
9	ケイトウ　切花	365	↗	180
10	ユリ(オリエンタル)	352	↗	600

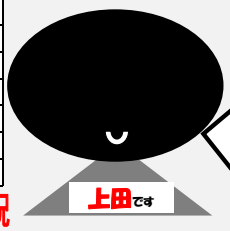

初めまして担当の上田です。
元気市の8月9日現在の状況をお伝えします。お盆直前なので、開店前から多くのお客様が足を運び、開店後も店頭販売、切花の外レジ、店内のレジはお客様の長蛇の列になっており、大盛況となっていました。
特に、葉物、きゅうりなどの野菜が不足しております。生産者の皆さまご協力お願いいたします。

8月9日（日）16時現在、きゅうりの販売台がカラの状態になっております。

3. とれたて元気市(広島店)販売価格の状況

入荷量が少ない品目

（品目）	（規格）	（販売価格）
きゅうり	460g	180～220円
人参	240g	140～180円
さつまいも	400g	230～270円
とうがん	850g	100～140円
青うり	370g	80～120円
赤しそ	190g	110～150円
バターナッツ	750g	180～220円
にら	110g	90～130円
えん菜	130g	80～120円
キャベツ	1100g	170～210円
えだ豆	250g	280～320円
ほうれん草	220g	180～220円
小松菜	220g	100～140円
サラダ水菜	200g	150～190円
大根菜	150g	110～150円
こどもピーマン	300g	110～150円

入荷量が多い品目

（品目）	（規格）	（販売価格）
ピーマン	210g	100～140円
アスパラガス	120g	120～160円
甘長とうがらし	200g	130～170円
にんにく	120g	330～370円
かぼちゃ	540g	80～120円
トマト	500g	280～320円
ミニとまと	140g	130～170円

（品目）	（規格）	（販売価格）
おくら	120g	120～160円
とうもろこし	370g	130～170円
	g	～　円
	g	～　円
	g	～　円
	g	～　円
	g	～　円

入荷量が適度な品目

（品目）	（規格）	（販売価格）
馬鈴薯	580g	140～180円
ゴーヤ	240g	100～140円
赤玉ねぎ	720g	100～140円
ソーメン南瓜	1300g	330～370円
とうがらし	110g	90～130円
ツルムラサキ	220g	130～170円

（品目）	（規格）	（販売価格）
パプリカ	230g	230～270円
きくらげ	90g	180～220円
おおば	20g	80～120円
白ナス	600g	280～320円
	g	～　円
	g	～　円

JA全農ひろしま　もっと近くに。

■農薬を使用の際、適用作物、使用時期、使用方法を十分に確認して使用してください。
■生産履歴（栽培記録）を確実に記帳し、元気市から提出を求めた場合、必ず提出をお願いします。